Mapa do celów projektowych
arkusz 1
skala 1 : 500

Województwo : opolskie
Powiat : nyski
Jednostka ewidencyjna : 160701_4 , Głuchołazy – miasto
Obręb ewidencyjny : 0001, Głuchołazy
Miejscowość : Głuchołazy
Ulica : Kolejowa dz. 200/1
Układ współrzędnych : 2000
Poziom odniesienia : Kronsztadt
zlec. 34/2016 Identyfikator : GG-III.6640.761.2016
Data opracowania mapy : 1–06–2016r.

imię i nazwisko geodety uprawnionego

Oznaczenia :

– oznaczenie granic obszaru,który był przedmiotem aktualizacji

Mapa do celów projektowych sporządzona na podstawie danych otrzymanych z PODGiK w Nysie oprogramowanie GeoInfo

Wykazane na niniejszej mapie granice nieruchomości określono z wymaganą dokładnością. Niniejsza mapa może służyć do projektowania budynków usytuowanych w odległości 4,0m od granicy nieruchomości.

Obciążeń służebnościami gruntowymi nie ustalono, gdyż nie ma to znaczenia dla inwestycji.

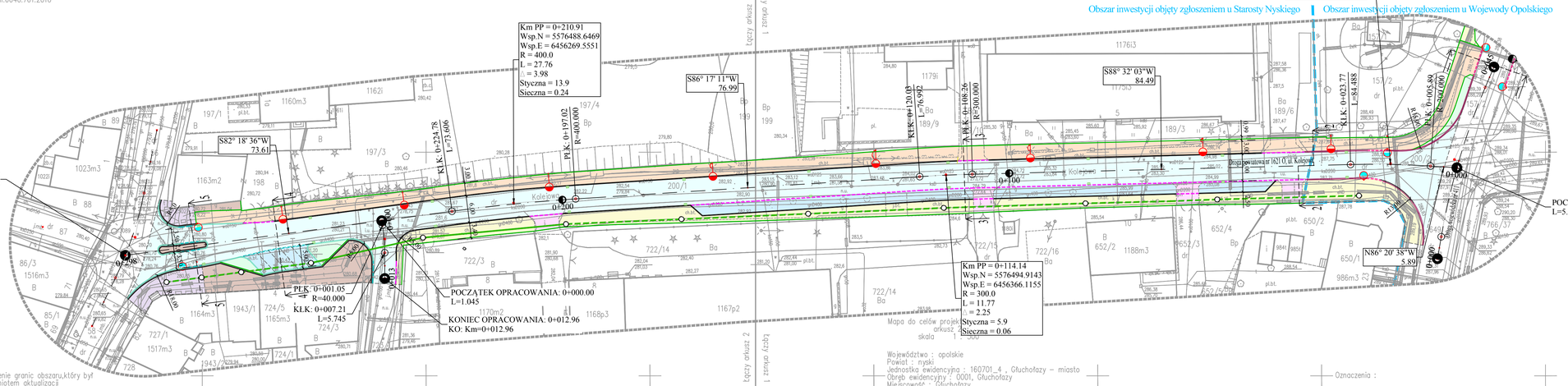

Mapa do celów projektowych
arkusz 1
skala 1 : 500

Województwo : opolskie
Powiat : nyski
Jednostka ewidencyjna : 160701_4 , Głuchołazy – miasto
Obręb ewidencyjny : 0001, Głuchołazy
Miejscowość : Głuchołazy
Ulica : Kolejowa dz. 200/1
Układ współrzędnych : 2000
Poziom odniesienia : Kronsztadt
zlec. 34/2016 Identyfikator : GG-III.6640.761.2016
Data opracowania mapy : 1–06–2016r.

imię i nazwisko geodety uprawnionego

Oznaczenia :

– oznaczenie granic obszaru,który był przedmiotem aktualizacji

Mapa do celów projektowych sporządzona na podstawie danych otrzymanych z PODGiK w Nysie oprogramowanie GeoInfo

Wykazane na niniejszej mapie granice nieruchomości określono z wymaganą dokładnością. Niniejsza mapa może służyć do projektowania budynków usytuowanych w odległości 4,0m od granicy nieruchomości.

Obciążeń służebnościami gruntowymi nie ustalono, gdyż nie ma to znaczenia dla inwestycji.

UWAGA:

Wszystkie wymiary i rzędne należy sprawdzić przed rozpoczęciem robót i w trakcie ich prowadzenia.

Projekt należy rozpatrywać łącznie ze wszystkimi branżami.

Dla łuków o promieniu R<10,0 m Wykonawca ma obowiązek stosowania krawężników łukowy

Krawężnik najazdowy ustawiany w obrębie jezdnie oraz przejść i przejazdów dla rowerzystów powinien być pokryty/ustawiony w sinusoida do je

Spadki poprzeczne należy dostosować do istn. wejść i wjazdów

Przy realizacji drogi pokrywy studni kanalizacyjnych oraz skrzynki zasuw dopasować do poziomu nawierzchni drogowej.

Wszystkie układane warstwy zagęcić mechanicznie Is>=1, grubość warstwy <=20 cm

WSZELKIE WĄTPLIWOŚCI NALEŻY WYJAŚNIAĆ Z INSPEKTOREM ORAZ PROJEKTANTEM

Legenda:

- jezdnia z mieszanki gryso - mastyksowej SMA 11
- zatoka postojowa z kostki granitowej "16" z górną powierzchnią ciętą i płomieniowaną
- ciąg pieszo - rowerowy z mieszanki mineralno - asfaltowej AC 8S
- chodnik z kostki betonowej prostopadłościennej fazowanej gr. 8 cm, kolor szary
- zjazdy z kostki betonowej prostopadłościennej fazowanej gr. 8 cm, kolor grafit i w obrębie zatok postojowej z nawierzchni
- istn. chodnik z kostki betonowej 20x20 cm koloru żółtego przeznaczony do regulacji wysoko
- chodnik z kostki betonowej 20x20 cm koloru żółtego
- opaska z kostki granitowej z dowiązaniem do istn. opaski wzdłuż ulicy Kościuszki
- teren zielony
- krawężnik betonowy prosty 20x30 cm
- krawężnik betonowy najazdowy 20x22 cm
- krawężnik betonowy prosty 15x30 cm
- krawężnik betonowy najazdowy 15x22 cm
- krawężnik kamienny prosty 15x30 cm
- krawężnik kamienny najazdowy 15x22 cm
- obrzeże betonowe 8x30 cm
- wymiana oprawy na LED
- słup oświetleniowy z oprawą typu ZEBRA LED
- granica obszaru inwestycji objęta odpowiednio zgłoszeniem Wojewody lub pozwoleni

ARTERIA s.c.
INFRASTRUKTURA DROGOWA
SEBASTIAN CELARY, ZBIGNIEW REGUŁA
Piłsudskiego 40/404
48-300 Nysa
601 505 234 404 939 665
arteriaprojekt@gmail.com
NIP: 753 243 93 41
REGON: 363440054

Usługi projektowe i wykonywane na zlecenie Inżynierii wszystkich branżowej.

Inwestor:	Starostwo Powiatowe w Nysie ul. Piastowska 33 48-300 Nysa
Nazwa i adres obiektu:	PRZEBUDOWA DROGI POWIATOWEJ W ULICY KOLEJOWEJ W GŁUCHOŁ
Przedmiot rysunku:	GEOMETRIA DROGI
Nadano dokum	Projekt W

Sporządzono:	Imię i nazwisko:	Specjalność:	Nr uprawnień	Podpis
Projektant	mgr inż. Sebastian Celary	drogowa	OPL/0809/PWOD/12	
Opracował	mgr inż. Zbigniew Reguła	drogowa	-	

Format (cm):	Data:	Skala:	Nr rys:	Nr ark:	Nr arc:
960x297	grudzień 2016	1:500	4	1	