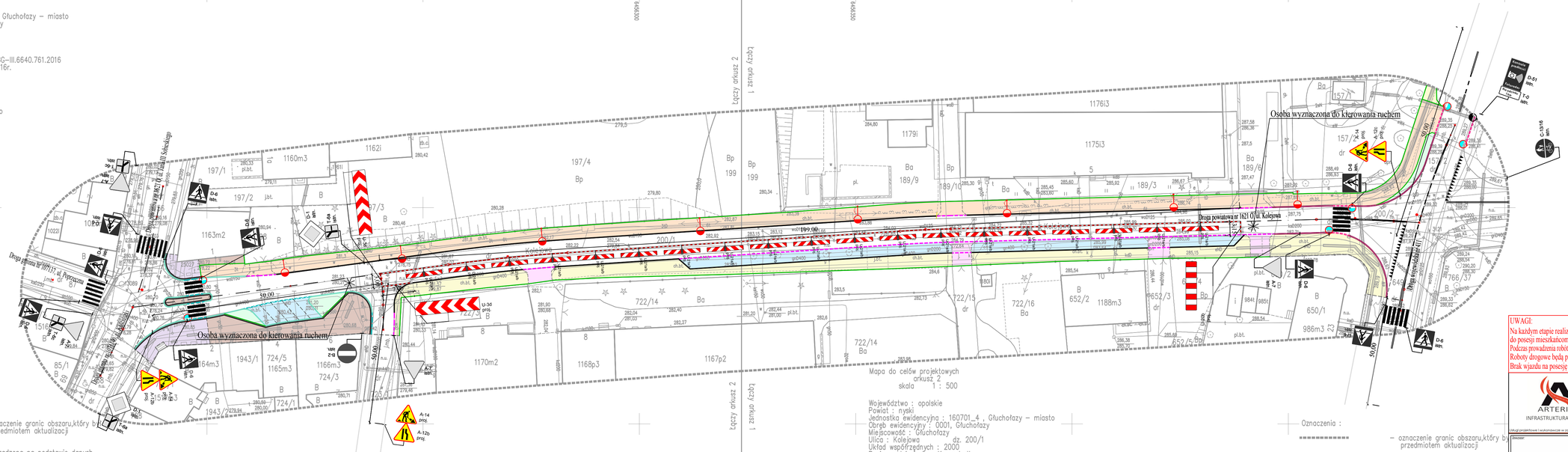
Mapa do celów projektowych
arkusz 1
skala 1 : 500

Województwo : opolskie
Powiat : nyski
Jednostka ewidencyjna : 160701_4 , Głuchołazy – miasto
Obręb ewidencyjny : 0001, Głuchołazy
Miejscowość : Głuchołazy
Ulica : Kolejowa dz. 200/1
Układ współrzędnych : 2000
Poziom odniesienia : Kronsztadt
zlec. 34/2016 Identyfikator : GG-III.6640.761.2016
Data opracowania mapy : 1–06–2016r.

imię i nazwisko geodety uprawnionego



Oznaczenia :

========== – oznaczenie granic obszaru,który by przedmiotem aktualizacji

Mapa do celów projektowych sporządzona na podstawie danych otrzymanych z PODGiK w Nysie oprogramowanie GeoInfo

Wykazane na niniejszej mapie granice nieruchomości określono z wymaganą dokładnością. Niniejsza mapa może służyć do projektowania budynków usytuowanych w odległości 4,0m od granicy nieruchomości.

Obciążeń służebnościami gruntowymi nie ustalono, gdyż nie ma to znaczenia dla inwestycji.

Mapa do celów projektowych
arkusz 2
skala 1 : 500

Województwo : opolskie
Powiat : nyski
Jednostka ewidencyjna : 160701_4 , Głuchołazy – miasto
Obręb ewidencyjny : 0001, Głuchołazy
Miejscowość : Głuchołazy
Ulica : Kolejowa dz. 200/1
Układ współrzędnych : 2000
Poziom odniesienia : Kronsztadt
zlec. 34/2016 Identyfikator : GG-III.6640.761.2016
Data opracowania mapy : 1–06–2016r.

imię i nazwisko geodety uprawnionego

Oznaczenia :

========== – oznaczenie granic obszaru,który by przedmiotem aktualizacji

Mapa do celów projektowych sporządzona na podstawie danych otrzymanych z PODGiK w Nysie oprogramowanie GeoInfo

Wykazane na niniejszej mapie granice nieruchomości określono z wymaganą dokładnością. Niniejsza mapa może służyć do projektowania budynków usytuowanych w odległości 4,0m od granicy nieruchomości.

Obciążeń służebnościami gruntowymi nie ustalono, gdyż nie ma to znaczenia dla inwestycji.

UWAGI:
Na każdym etapie realizacji robót Wykonawca ma bezwzględny obowiązek zapewnić dojazd do posesji mieszkańcom oraz służbom ratunkowym i technicznym.
Podczas prowadzenia robót ruch pojazdów oraz pieszych kierowany będzie przez uprawnione do tego osoby.
Roboty drogowe będą prowadzone w ciągu dnia.
Brak wjazdu na posesję zostanie uprzednio uzgodniony z właścicielem.

ARTERIA s.c.
INFRASTRUKTURA DROGOWA
SEBASTIAN CELARY, ZBIGNIEW REGUŁA
Pitu Kościelnego 40/406
48-303 Nysa
601 505 234 , 604 939 665
arteriaprojekt@gmail.com
NIP: 753 243 93 61
REGON: 363440054

Usługi projektowe i wykonawcze w zakresie inżynierii wodnej i lądowej.

Inwestor:	Starostwo Powiatowe w Nysie ul. Piastowska 33 48-304 Nysa
Nazwa i adres obiektu:	BUDOWA DROGI POWIATOWEJ W ULICY KOLEJOWEJ W GŁUCHOŁAZACH
Przedmiot rysunku:	PROJEKT TYMCZASOWEJ ORGANIZACJI RUCHU - ETAP 6
Stadium dokumentacji:	Projekt Tymczasowej Organizacji Ruchu

Stanowisko:	Imię i nazwisko:	Specjalność:	Nr uprawnień:	Podpis:
Projektant	mgr inż. Sebastian Celary	drogowa	OPL/0809/PWOD/12	
Opracował	mgr inż. Zbigniew Reguła	drogowa	-	

Format rys:	Data:	Skala:	Nr rys:	Nr ark:	Nr str:
420x297	grudzień 2016	1:500	2	1	