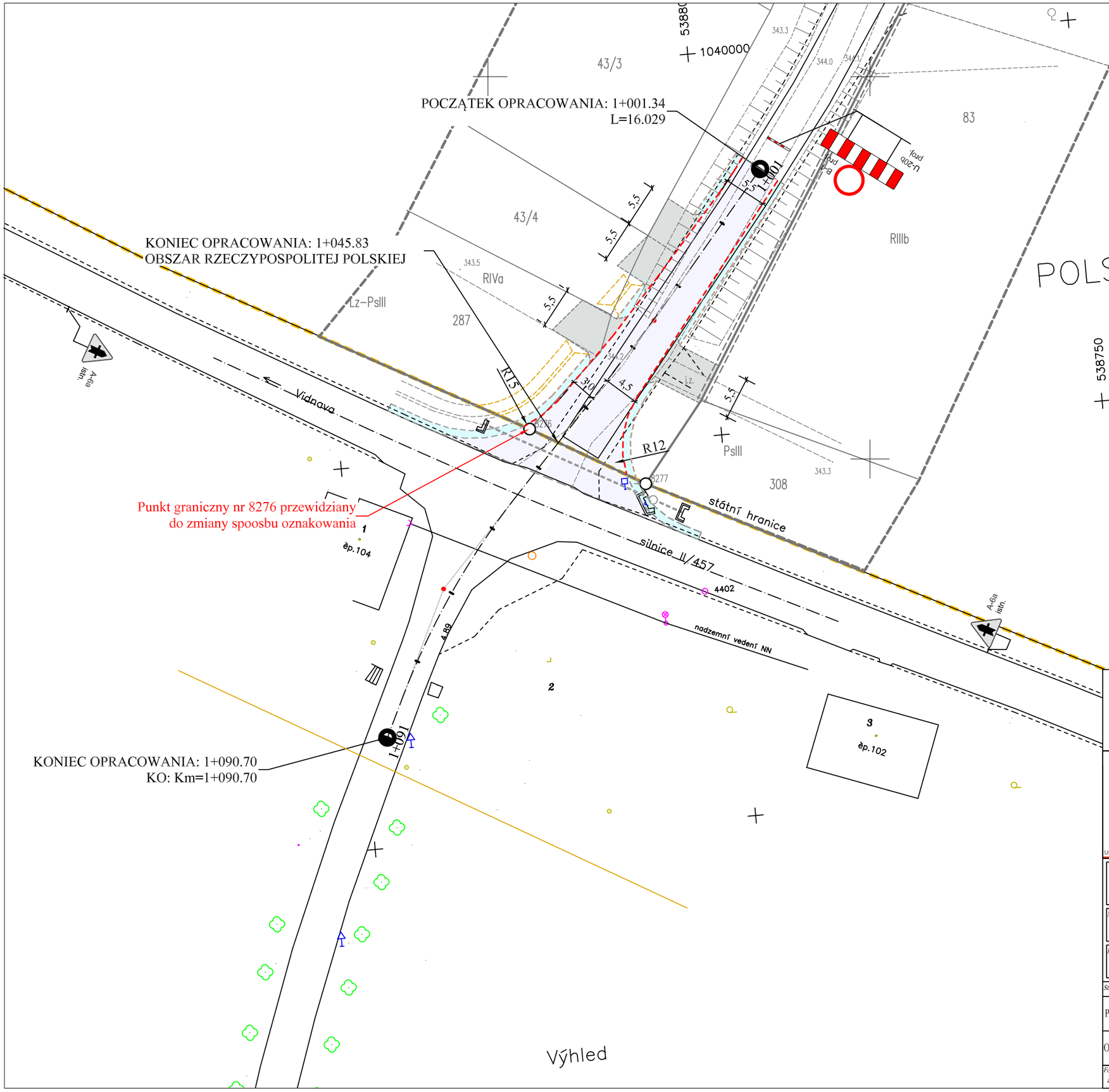

Legenda:

- projektowana krawędź jezdni
- projektowana krawędź pobocza
- istn. kanał deszczowy przewidziany do remontu

ARTERIA S.C.
INFRASTRUKTURA DROGOWA

SEBASTIAN CELARY, ZBIGNIEW REGUŁA
Żwirki i Wigury 1/2
48-304 Nysa

601 505 234 604 939 665
arterianysa@gmail.com

NIP: 753 243 93 61
REGON: 363440054

Usługi projektowe i wykonawcze w zakresie inżynierii wodnej i lądowej.

Inwestor:
Powiat Nyski
ul. Piastowska 33
48-300 Nysa

Nazwa i adres obiektu:
ROZBUDOWA DROGI POWIATOWEJ - DZIAŁKA NR 300/2 W MIEJSCOWOŚCI SŁAWNIOWICE W RAMACH ZADANIA - "ZWIĘKSZENIE TRANSGRANICZNEJ DOSTEPNOŚCI PISECNA - NYSA - ETAP III"

Przedmiot rysunku:
PROJEKTOWANE OZNAKOWANIE TYMCZASOWE

Stadium dokumentacji:
Projekt Tymczasowej Organizacji Ruchu

Stanowisko:	Imię i nazwisko:	Specjalność:	Nr uprawnień:	Podpis:
Projektant	mgr inż. Sebastian Celary	drogowa	OPL/0809/PWOD/12	
Opracował	mgr inż. Zbigniew Reguła	drogowa	-	

Format rys:	Data:	Skala:	Nr rys:	Nr ark:	Nr str:
420x297	październik 2018	1:500	3	1	